

INFOS PRATIQUES



Situation

- > Dinant 6 km
- > Namur 40 km
- > Bruxelles 100 km
- > Liège 80 km
- > Charleville-Mézière 70 km
- > Lille 195 km

Parc du château de Freyÿr

Domaine de Freyÿr - 5540 Hastières
Tél. : +32 (0)82 22 22 00
info@freyr.be - www.freyr.be

Tarifs valables en 2010-2011 :

Entrée du château + jardins :

- adultes : 7,50 euros,
- seniors, enfants à partir de 12 ans : 6 euros

Guidages sur demande en français, néerlandais, anglais et allemand.

Ouvert :

d'avril à juin + septembre :

- du samedi au dimanche et jours fériés :
- de 10h30 à 12h45 & de 14h00 à 17h45.

Juillet-Août :

- du mardi au dimanche et jours fériés :
- de 10h30 à 12h45 et de 14h00 à 17h45.

D'octobre à mars :

- les dimanches et jours fériés de 14h00 à 16h30.

Les mercredis durant les vacances scolaires belges et hollandaises suivant l'horaire du mois correspondant.



LE PARC DU CHÂTEAU DE FREYÿR

ASBL
VALORISATION TOURISTIQUE
DES PARCS ET JARDINS
EXCEPTIONNELS
DE WALLONIE

<http://jardins.tourismewallonie.be>

jardins.tourismewallonie@gmail.com

Siège social
Rue du Parc
4577 Modave
Belgique



Avec le soutien
du Commissariat général au Tourisme



«UN JARDIN CLASSIQUE
DANS UN SITE ROMANTIQUE» ...

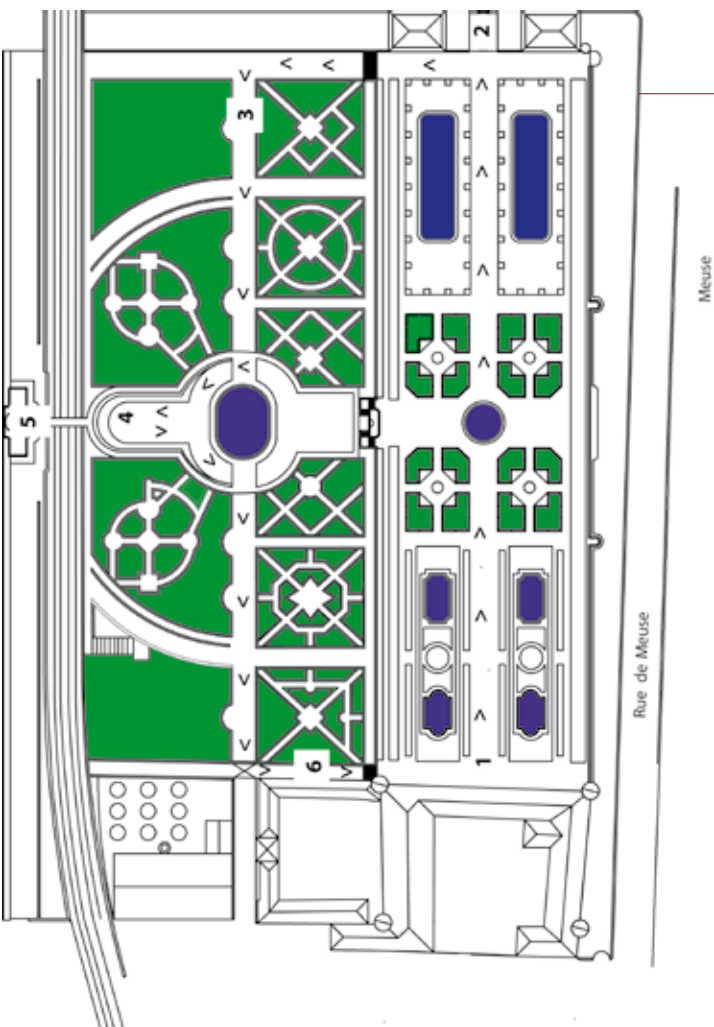

1. Le jardin méditatif
2. Les orangeries
3. Les charmilles
4. Le jardin français
5. Le pavillon
6. La coupole de verdure

Les jardins en terrasses, dans le style de Le Nôtre, contrastent avec le caractère indompté de la nature qui encercle le site. Le bruissement des fontaines et l'alignement des orangers tricentenaires rythment ce paysage découpé par la dentelle des rochers environnants. Sur la terrasse supérieure, 6 km de charmilles se délient en labyrinthes



Bienvenue à tous !

Visite en famille : bienvenue aux poussettes et jeunes enfants! N'oubliez pas la visite complémentaire du château qui ravira petits et grands.

Amateurs de jardins : la richesse de ce site historique vous comblera ! Ces jardins datant du 18^{ème} siècle s'ouvrent vers la vallée de la Meuse qui confère au site un caractère exceptionnel.

Première visite d'un jardin «exceptionnel» : plongez sans hésiter dans ce monde de verdure, de silence et de vie, laissez vous séduire pas l'histoire que raconte les vieux murs du château et la vue exceptionnelle sur la vallée de la Meuse.

